

INFORMAZIONI GENERALI

SEDE DEL CORSO

Four Point by Sheraton, Via Antonio Lombardi, 41 53100, Siena

ECM

Il Corso è stato accreditato ai fini ECM codice di riferimento RES nr. 4695-475425, Crediti formativi assegnati nr. 11 - Categorie accreditate: Medico chirurgo, tutte le professioni, Infermiere, Biologo, Ostetrica. Posti limitati a 50 discenti.

QUOTA DI PARTECIPAZIONE

- Partecipanti € 305,00
- Specializzandi, Ostetriche ed Infermieri € 183,00

ISCRIZIONI

E' necessario inviare una mail completa dei propri dati (nome, cognome, mail, codice fiscale, partita iva se in possesso, disciplina e professione) con la copia del bonifico via mail a info@cantiere21.com o compilare l'apposita scheda di iscrizione che trovate sul sito cantiere21.com

Segreteria Organizzativa

 **cantiere21**

Cantiereventuno srls
Tel.: 055 7323160
cantiere21@blu.it
www.cantiere21.com

Provider ECM

Formed Srl

Con il contributo non condizionante di



Con il patrocinio di



Società Italiana di Colposcopia
e Patologia Cervico Vaginale



SLIDE SEMINAR di DIAGNOSTICA COLPOSCOPICA

XXXIV Corso base itinerante

Siena, 29/30 maggio 2026
Four Point by Sheraton, Siena

Presidente del corso: *Stefano Galiberti*
Coordinatori scientifici: *Silvano Costa, Stefano Galiberti, Riccardo Rossi*

SLIDE SEMINAR di DIAGNOSTICA COLPOSCOPICA

XXXIV Corso base itinerante

Siena, 29/30 maggio 2026
Four Point by Sheraton, Siena

Presidente del corso:
Stefano Galiberti

Coordinatori scientifici:
Silvano Costa
Stefano Galiberti
Riccardo Rossi

RELATORI MODERATORI

Amadori Andrea
Del Fabro Anna
Galiberti Stefano
Costa Silvano
Labianca Antonietta
Lisa Lelli
Rossi Riccardo
Stigliano Carlo Maria

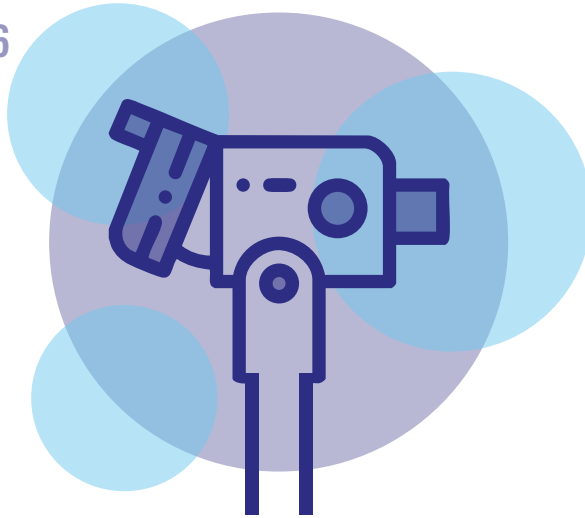

Corso Pratico

Il corso illustra i criteri diagnostici colposcopici e la loro applicazione pratica con immagini e di casi clinici. E' previsto un controllo di qualità attraverso test di valutazione multipla, incluse CIN e neoplasie invasive.

Razionale

In un'epoca storica in cui la disciplina colposcopica ha necessità di trasmettere ai giovani la competenza dalla riscoperta di un'immagine fisiologica fino a percorrerne l'evoluzione dal normale al patologico, affronteremo l'immagine colposcopica unita ai casi clinici con la loro storia, comprendendone il ruolo nella formazione della nostra diagnosi, come operatori di secondo livello.

PROGRAMMA - 29 maggio

- 13.30** Registrazione dei partecipanti
13.50 Presentazione del corso: *S. Galiberti, R. Rossi, S. Costa*

PRIMA SESSIONE

Moderatore: *S. Costa, A. Amadori, R. Rossi*

- 14.00** Up to date 2026: colposcopia in screening quale e quando il test di controllo o trattamento
L. Lelli
- 14.20** Oncogenesi cervicale e applicazione dei test biomolecolari nello screening - *C. Sani*
- 14.40** Vaccinazione HPV in profilassi e nelle varie epoche di vita - *A. del Fabro*
- 15.00** Classificazioni colposcopiche - *A. Amadori*
- 15.20** Discussione
- 15.30** Coffee break

SECONDA SESSIONE

Moderatore: *A. Amadori, S. Galiberti*

- 15.50** Pre test cento casi: valutazione di 100 immagini colposcopiche - *S. Costa*
- 16.20** Grading colposcopico: predittività e riproducibilità del giudizio colposcopico
S. Costa R. Rossi
- 16.40** Quadri colposcopici normali ed anormali - *S. Costa, S. Galiberti, R. Rossi*
- 17.10** Test cento casi: diagnosi differenziale fra quadri normali ed anormali - *S. Costa*
- 17.40** Discussione interattiva - *C.M. Stigliano*
- 18.00** Atelier
- Prove pratiche sul colposcopio
- Tecniche di conizzazione in radiofrequenza - *A. Amadori, S. Galiberti, R. Rossi*
- 19.30** Chiusura dei lavori

PROGRAMMA - 30 maggio

TERZA SESSIONE

Moderatore: *S. Costa*

- 09.10** Fisiologia e dinamica degli epiteli cervicali e basi morfologiche dell'immagine colposcopica
S. Costa
- 09.30** La diagnostica della ValN: tecnica, diagnosi, invio a trattamento o follow-up - *L. Giannella*
- 09.50** Iter diagnostico e immagine in caso di pap test anormale in gravidanza - *J. Di Giuseppe*
- 10.10** La biopsia cervicale: dove, come, quando e quante - *A. Amadori*
- 10.40** Coffee break
- 11.00** Il microbiota - *A. Labianca*
- 11.20** La valutazione del canale cervicale - *R. Rossi*
- 11.40** Quadri colposcopici suggestivi di SIL e neoplasia invasiva - *S. Costa*
- 11.50** Follow - up delle pazienti trattate - *S. Galiberti*
- 12.10** Test 100 casi: quadri colposcopici anormali con formulazione del grading:
G1-G2- carcinoma - *S. Costa*
- 12.40** Discussione interattiva - *A. Amadori, S. Costa, S. Galiberti, R. Rossi*
- 13.10** Lunch

QUARTA SESSIONE

Moderatore: *R. Rossi*

- 14.00** Test di valutazione sulla gestione di casi clinici - *S. Costa*
- 15.00** Post test: rivalutazione diagnostica delle 100 immagini colposcopiche iniziali - *S. Galiberti*
- 15.20** Discussione
- 16.00** Test ecm e chiusura dei lavori - *S. Galiberti*